



車いす対応電動光学台  
OT-600BF



*The Art of Eye Care*

# OT-600BFは スムーズな検査を実現します。

従来の機能はそのままに車いすをご使用の患者様にやさしいデザイン

3つの特長を *Plus<sup>+</sup>*

01 テーブルに

*Plus<sup>+</sup>*

02 テーブル裏面に

*Plus<sup>+</sup>*

03 ベースに

*Plus<sup>+</sup>*

オートレフケラトメータ、眼圧計、眼底カメラなど、さまざまな装置を載せることが可能です。

## 主な特長

OT-600BF

OT-600

### + テーブル高を下げるためのデザイン

テーブル形状を車いすの幅に合わせデザインすることで、被検者の顔が検査装置に届きやすくなりました。



### + 車いすがベースに当たりにくいデザイン

テーブル形状に加え、光学台ベース部の地上高をこれまで\*より22mm低くすることで、被検者を無理なく検査装置に近づけることが可能になりました。

\*OT-600比



### 負担の少ない姿勢

被検者がより検査装置に近づることができるため、負担の少ない姿勢で検査が可能となります。また、検査時間の短縮にもつながります。

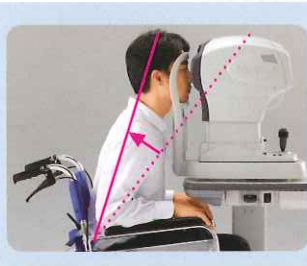

### + 挟み込みを防止する安全スイッチ

被検者の手・ひざがテーブルに挟み込まれることを防止する安全スイッチを装備しています。安全スイッチが反応すると、テーブルの下降が停止します。

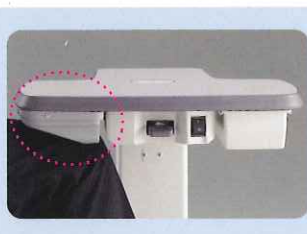

## その他特長

### ▶ 便利なスペース

装置以外のスペースは、紙カルテやバーコードリーダー、被検者のメガネなどを置くスペースとしてご利用いただけます。

### ▶ サービスコンセント

サービスコンセントを2個備え、検査装置以外に電子機器の接続が可能です。また、コードをカバー内に収納できます。

### ▶ 広い足元空間

支柱がサイドにあるため、足元の空間が広く取れます。ひざを閉じたままで検査ができます。

### ▶ 左右レイアウト変更にも対応

UP/DOWNレバーの位置、テーブルの形状により、設置場所に合わせて支柱の向きが変更可能です。また、4輪キャスター付きのため、移動も簡単です。





仕様 <電動光学台OT-600BF/その他電動光学台シリーズ>

モデル名	OT-600BF	OT-600K	OT-600	OT-450
車いす対応*	○		—	
挟み込み防止機能	○		—	
支柱タイプ		サイド		センター
テーブル上下動(ストローク)	250mm		200mm	
キーボードトレイ	—	○		—
小物入れ	○	—		○
外形寸法・質量				
外形寸法	639(W)×472(D) ×600~850(H)mm	710(W)×510(D) ×600~800(H)mm	600(W)×450(D) ×600~800(H)mm	450(W)×450(D) ×600~800(H)mm
質量	28kg	30kg	28kg	23kg
電源仕様				
電源			AC100V	
周波数			50/60Hz	
消費電力			150W	
サービスコンセント			電装カバー内2個	

\*車いすの種類により対応できない場合があります



OT-600BF



OT-600K



OT-600



OT-450



注意

正しく安全にお使いいただくために、ご使用前に必ず「取扱説明書」をよくお読みください。

※性能改善のため外観及び仕様は予告なしに変更されることがあります。  
※カタログと実際の商品の色は印刷の関係上多少異なる場合があります。



Eye & Health Care

株式会社 ニデック

札幌支店 〒065-0023 札幌市東区北23条東4-5-17  
 仙台支店 〒984-0002 仙台市若林区卸町東2-8-16  
 埼玉支店 〒330-0854 さいたま市大宮区桜木町4-783-1  
 東京支店 〒113-0033 東京都文京区本郷3-22-5 住友不動産本郷ビル  
 横浜支店 〒224-0001 横浜市中区中川7-1-14  
 蒲郡支店 〒443-0038 愛知県蒲郡市拾石町前浜34-14

☎(011)731-4001  
 ☎(022)238-1338  
 ☎(048)640-2280  
 ☎(03)5844-2631  
 ☎(045)913-6200  
 ☎(0533)67-8260

金沢支店 〒920-0342 金沢市畝田西1-106  
 京都支店 〒612-8414 京都市伏見区竹田段川原町55-1  
 大阪支店 〒533-0033 大阪市東淀川区東中島1-18-31 新星和新大阪ビル  
 高松支店 〒761-8064 高松市上之町3-4-17 神原商事第一ビル  
 広島支店 〒733-0011 広島市西区横川町2-12-3 広機ビル  
 福岡支店 〒816-0932 福岡県大野城市瓦田4-4-3

☎(076)268-8951  
 ☎(075)645-1161  
 ☎(06)6325-0133  
 ☎(087)868-0531  
 ☎(082)295-3581  
 ☎(092)574-4511

URL <http://www.nidek.co.jp>



このカタログは環境対応インキを使用しております。

Printed in Japan OT-600BF OIEFPK①